



COMUNE DI POMIGLIANO D'ARCO

Citta Metropolitana di Napoli

VI° SETTORE

– GESTIONE DEL TERRITORIO SERVIZIO AMBIENTE E SVILUPPO SOSTENIBILE –

Pomigliano d'Arco, 19 ottobre 2017

Oggetto: Asta Pubblica per l'alienazione di beni mobili di proprietà della ENAM SpA (Società a totale capitale pubblico di proprietà del Comune di Pomigliano d'Arco) con il sistema a base d'asta con il miglior prezzo offerto da esprimersi in aumento con offerte segrete

AVVISO DI GARA

IL DIRIGENTE DEL VI° SETTORE

GESTIONE DEL TERRITORIO SERVIZIO AMBIENTE E SVILUPPO SOSTENIBILE

- Premesso che la ENAM S.p.A. è una società a totale capitale pubblico con socio unico il Comune di Pomigliano d'Arco soggetta a controllo analogo;
- Premesso che con Determina dell'Amministratore Unico della ENAM SpA n. 85 del 27.09.2017 è stato dato mandato al Responsabile di VI° Settore – Gestione del Territorio Servizio Ambiente e Sviluppo Sostenibile del Comune di Pomigliano d'Arco di attivare le procedure di alienazione di beni mobili di proprietà della stessa Società mediante l'asta pubblica, con il sistema delle offerte segrete da confrontare col prezzo posto a base d'asta ai sensi degli artt. 73 lettera c) e 76 del R.D. 827/1924;
- Vista la propria Determinazione Dirigenziale nr. 514 del 20.10.2017, con la quale si è provveduti all'approvazione del presente avviso pubblico di vendita all'asta dei beni mobili di cui sopra;
- Visto il R.D. 23.5.1924, n. 827 e successive modificazioni ed integrazioni;
- Visto il D.P.R. 13 febbraio 2001 n. 189;
- Visto il D. Lgs. 18.8.2000, n. 267;
- Visto l'art. 54 del vigente Statuto Comunale approvato con Deliberazione di G.C. n. 30 del 20/06/2002;
- Visto l'art. 14 del D.P.R. 4 settembre 2002 n. 254;

RENDE NOTO

Che il **giorno 29 novembre 2017, con inizio alle ore 11.00**, presso i locali del Comune di Pomigliano d'Arco – VI° Settore – Gestione Del Territorio Servizio Ambiente E Sviluppo Sostenibile – Piazza Municipio n. 1, alla presenza del Dirigente del VI° Settore ing. **Ciro Cusano**, quale rappresentate del Comune di Pomigliano d'Arco, che agisce in nome e per conto della ENAM SpA, si terrà l'asta pubblica, con il sistema delle offerte segrete da confrontare col prezzo posto a base d'asta ai sensi degli artt. 73 lettera c) e 76 del R.D. 827/1924, secondo le modalità specificate nelle CONDIZIONI GENERALI, per la vendita al miglior offerente dei seguenti **n. 6 lotti completi del prezzo a base d'asta**:

LOTTO NR. 1

Lotto composto da n. 2 veicoli (autoveicoli, motocicli) IN PESSIME CONDIZIONI D'USO con alcuni componenti mancanti. Documenti di circolazione NON agli atti di questo ufficio. Si consiglia l'acquisto per successiva rottamazione.

Luogo di custodia: ENAM SpA – Via Nazionale delle Puglie, 161 – 80038 – Pomigliano d'Arco

PREZZO A BASE D'ASTA EURO 3.500,00 (euro tremilacinquecento/00)

| SIGLA | TARGA | TIPO VEICOLO | ATTREZZATURA | DATA IMMATRICOLAZIONE AUTOVEICOLO | NR TELAIO |
|-------|----------|-----------------------------------------------|-----------------------------------------|-----------------------------------------|--------------------|
| PO01 | CG555KA | PIAGGIO PORTER S85 LP TRKCM | RIBALTABILE POSTERIORE OFF.CUCINI | 24/04/2003 | ZAPS58500000457084 |
| PO02 | CG557KA | PIAGGIO PORTER S85 LP TRKCM | RIBALTABILE POSTERIORE OFF.CUCINI | 24/04/2003 | ZAPS58500000457085 |
| AP04 | AH78244 | PIAGGIO E C SPA AFD4T APE CAR DIESEL | | 27/05/1999 | AFD4T2216 |
| FA02 | BW996CP | PIAGGIO S85LV ZNDME | PIAGGIO | 28/12/2001 | ZAPS85V0000551317 |
| FA03 | CA520JZ | ADAM OPEL AG OPEL COMBO C VAN Y17DTL AC | VAN Y17DTL AC | 31/07/2002 | W0L0XCF2523036074 |
| FA13 | LI433948 | RENAULT 112C00 1 | RENAULT | 19/05/1989 | VF1112C0001308360 |
| FA15 | NAW35265 | R N U RENAULT S A T1X305 TRAFFIC CAT N1 | RENAULT TRAFFIC CAT N1 | 27/04/1994 | VFT1X30511461721 |
| GA01 | BD811LX | EFFEDI TS28 V | VASCA EFFEDI | 27/05/1999 | ZC628001000007469 |
| GA02 | CA975JT | EFFEDI TSP 28 V (Peugeot) | VASCA EFFEDI | 04/07/2002 | ZC628001000005511 |
| GA03 | BJ341WD | EFFEDI TS28 V | VASCA EFFEDI | 25/07/2000 | ZC628001000008084 |
| GA04 | BJ343WD | EFFEDI' TS 28 V | VASCA EFFEDI | 25/07/2000 | ZC628001000008101 |
| GA21 | CH443JM | EFFEDI TSHT35 CB | EFFEDI | 04/07/2003 | ZC635HT0100005257 |
| VA05 | CG214KA | PIAGGIO PORTER EL CON VASCA | PORTER ELETTRICO OFF.CUCINI | 14/04/2003 | ZAPS58500000457091 |
| GA06 | CD742EM | EFFEDI TSP 28 V (Peugeot) | EFFEDI | 05/08/2002 | ZC628P00900005532 |

LOTTO NR. 2

Lotto composto da n. 1 semirimorchio IN MEDIOCRI CONDIZIONI D'USO con alcuni componenti mancanti. Documenti di circolazione NON agli atti di questo ufficio.

Luogo di custodia: ENAM SpA – Via Nazionale delle Puglie, 161 – 80038 – Pomigliano d'Arco

PREZZO A BASE D'ASTA EURO 80.000,00 (euro ottantamila/00)

| SIGLA | TARGA | TIPO VEICOLO | ATTREZZATURA | DATA IMMATRICOLAZIONE AUTOVEICOLO | NR TELAIO |
|-------|---------|--------------|------------------------------|-----------------------------------------|-------------------|
| TRIT | AC51599 | RIMORCHIO | TRITURATORE BW 2560 BISON | 08/05/2003 | W09256219Y2D07110 |

LOTTO NR. 3

Lotto composto da n. 1 semirimorchio IN MEDIOCRI CONDIZIONI D'USO con alcuni componenti mancanti. Documenti di circolazione NON agli atti di questo ufficio.

Luogo di custodia: ENAM SpA – Via Nazionale delle Puglie, 161 – 80038 – Pomigliano d'Arco

PREZZO A BASE D'ASTA EURO 85.000,00 (euro ottantacinquemila/00)

| SIGLA | TARGA | TIPO VEICOLO | ATTREZZATURA | DATA IMMATRICOLAZIONE AUTOVEICOLO | NR TELAIO |
|-------|---------|--------------|--------------|-----------------------------------------|-------------------|
| VAGL | AC51600 | RIMORCHIO | VAGLIO SM518 | 08/05/2003 | W0952221313D07677 |

LOTTO NR. 4

Lotto composto da n. 1 semirimorchio IN MEDIOCRI CONDIZIONI D'USO con alcuni componenti mancanti. Documenti di circolazione NON agli atti di questo ufficio.

Luogo di custodia: ENAM SpA – Via Nazionale delle Puglie, 161 – 80038 – Pomigliano d'Arco

PREZZO A BASE D'ASTA EURO 85.000,00 (euro ottantacinquemila/00)

| SIGLA | TARGA | TIPO VEICOLO | ATTREZZATURA | DATA IMMATRICOLAZIONE AUTOVEICOLO | NR TELAIO |
|-------|---------|--------------|--------------|-----------------------------------------|-------------------|
| VAGL | AC51601 | RIMORCHIO | VAGLIO SM518 | 08/05/2003 | W0952221313D07681 |

LOTTO NR. 5

Lotto composto da n. 1 semirimorchio IN MEDIOCRI CONDIZIONI D'USO con alcuni componenti mancanti. Documenti di circolazione NON agli atti di questo ufficio.

Luogo di custodia: ENAM SpA – Via Nazionale delle Puglie, 161 – 80038 – Pomigliano d'Arco

PREZZO A BASE D'ASTA EURO 65.000,00 (euro sessantacinquemila/00)

| SIGLA | TARGA | TIPO VEICOLO | ATTREZZATURA | DATA IMMATRICOLAZIONE AUTOVEICOLO | NR TELAIO |
|-------|---------|--------------|-------------------|-----------------------------------------|-------------------|
| TRIT | AC51602 | RIMORCHIO | TRITURATORE AK300 | 08/05/2003 | W0930321912D07195 |

LOTTO NR. 6

Lotto composto da n. 1 semirimorchio IN MEDIOCRI CONDIZIONI D'USO con alcuni componenti mancanti. Documenti di circolazione NON agli atti di questo ufficio.

Luogo di custodia: ENAM SpA – Via Nazionale delle Puglie, 161 – 80038 – Pomigliano d'Arco

PREZZO A BASE D'ASTA EURO 65.000,00 (euro sessantacinquemila/00)

| SIGLA | TARGA | TIPO VEICOLO | ATTREZZATURA | DATA IMMATRICOLAZIONE AUTOVEICOLO | NR TELAIO |
|-------|---------|--------------|-------------------|-----------------------------------------|-------------------|
| TRIT | AC51603 | RIMORCHIO | TRITURATORE AK300 | 08/05/2003 | W0930321912D07197 |

L'asta si svolgerà, ai sensi delle vigenti disposizioni di legge (Regolamento R.D. 18 novembre 1923, n. 2440, legge di contabilità generale dello stato e R.D. 23 maggio 1924, n. 827, regolamento di contabilità generale dello stato) con il metodo delle offerte segrete da confrontare col prezzo posto a base d'asta ai sensi degli artt. 73 lettera c) e 76 del R.D. 827/1924, ed in osservanza alle disposizioni contenute nel presente bando di asta pubblica.

La vendita è soggetta a I.V.A. come per legge, pertanto al prezzo a base d'asta verrà aggiunta l'I.V.A..

NORME E CONDIZIONI CHE REGOLANO LA GARA

- 1. I beni contenuti nei lotti dal n. 1 al n. 6 compresi e meglio descritti nelle schede tecniche di seguito riportate, saranno venduti a corpo, nelle condizioni di fatto e di diritto in cui si troveranno all'atto di svolgimento della gara, come "visti e piaciuti" all'aggiudicatario, senza garanzia di funzionamento in quanto possono non corrispondere alle norme di commercializzazione e di sicurezza. Il Comune di Pomigliano d'Arco e la ENAM SpA vengono esonerati da qualsiasi responsabilità per vizi occulti, apparenti e non apparenti, sui lotti in vendita col presente bando di gara. L'amministrazione Comunale pertanto non risponde dello stato di manutenzione, d'uso e di funzionamento dei beni e, pertanto, si esonera da ogni garanzia derivante dall'art. 1490 c.c. Pertanto, nessun reclamo e nessuna contestazione potranno pertanto essere avanzate prima e/o dopo l'aggiudicazione.**

I beni in vendita sono tutti visionabili esclusivamente previo accordo telefonico:

Lotti n. 1, 3, 4, 6 presso la Sede dell'ENAM SpA in Via Nazionale delle Puglie, 247 – 80038 – Pomigliano d'Arco - Lotti n. 2, 5 presso la Sede sita su Strada Provinciale Pomigliano Acerra – 80038 – Pomigliano d'Arco tel. 081/5217197 – Sig.ra Ginevra Panico.

2. L'asta si svolgerà, ai sensi delle vigenti disposizioni di legge con il metodo delle offerte segrete (art. 73 – lettera c del R.D. 827/1924 e successive modificazioni ed integrazioni) in aumento rispetto al prezzo posto a base d'asta. Non saranno prese in considerazione offerte inferiori all'importo a base di gara od offerte condizionate.
3. Chiunque intenda concorrere alla gara è tenuto ad effettuare **OFFERTA** in carta libera conformemente al modello di cui all'**allegato "A"**. L'offerta può riferirsi a uno o più lotti, avendo cura però, di indicare in cifre ed in lettere l'importo offerto per ciascuno di essi; in caso di discordanza fra il prezzo indicato in cifre con quello indicato in lettere sarà ritenuto valido quello più vantaggioso per l'Amministrazione Comunale (art. 72 del Regolamento di Contabilità Generale dello Stato). Non saranno ritenute valide offerte complessive per più lotti. L'istanza di offerta così come riportato nel predetto allegato "A", dovrà contenere, pena esclusione dalla gara, l'indicazione delle generalità, della residenza, del domicilio fiscale, del codice fiscale e/o partita I.V.A. del concorrente e non dovrà contenere riserve o condizioni alcune.

L'istanza medesima dovrà essere contenuta in busta chiusa sigillata e controfirmata sui lembi di chiusura che dovrà recare la seguente dicitura:

"OFFERTA DI ACQUISTO PER L'ASTA PUBBLICA DEL GIORNO 29 NOVEMBRE 2017 DI BENI MOBILI DI PROPRIETÀ DELLA ENAM SPA – LOTTO N. _____" (ovvero, in caso di offerta per più beni, elencare tutti i numeri dei LOTTI).

A corredo dell'offerta i concorrenti dovranno produrre a parte, in altra busta chiusa sigillata e controfirmata sui lembi di chiusura, recante la dicitura:

"DOCUMENTAZIONE PER LA PARTECIPAZIONE ALL'ASTA PUBBLICA DEL GIORNO 29 NOVEMBRE 2017 DI BENI MOBILI DI PROPRIETÀ DELLA ENAM SPA – LOTTO N. _____" (ovvero, in caso di offerta per più beni, elencare tutti i numeri dei LOTTI);

quest'ultima busta, che sarà aperta prima della busta dell'offerta, dovrà contenere la seguente documentazione:

- I. Un versamento a titolo di deposito cauzionale provvisorio per ogni singolo lotto cui si intende partecipare, pari al 10%**, dell'importo a base d'asta del lotto medesimo, costituito da assegno circolare non trasferibile intestato a: ENAM SpA; **(Attenzione: qualora si partecipi per più lotti è necessario presentare un assegno distinto per ogni lotto, pena esclusione dalla procedura di gara).**

Di seguito si riportano i valori a base d'asta dei singoli Lotti:

- Lotto n. 1 - € 3.500,00 (euro tremilacinquecento/00);
- Lotto n. 2 - € 80.000,00 (euro ottantamila/00);
- Lotto n. 3 - € 85.000,00 (euro ottantacinquemila/00);
- Lotto n. 4 - € 85.000,00 (euro ottantacinquemila/00);
- Lotto n. 5 - € 65.000,00 (euro sessantacinquemila/00);
- Lotto n. 6 - € 65.000,00 (euro sessantacinquemila/00);

In caso di mancata aggiudicazione i depositi cauzionali versati verranno restituiti:

- A mani dei concorrenti presenti alle procedure di gara, che ne rilasceranno quietanza di avvenuta ricezione.

- A mezzo posta raccomandata A/R all'indirizzo dei concorrenti assenti alle procedure di gara, a rischio esclusivo di questi ultimi che, con la partecipazione alla gara, manlevano la ENAM SpA da ogni responsabilità in ordine all'effettivo recapito e ricezione.
- II. Istanza di ammissione alla gara** in carta libera, conformemente al modello **allegato "B"**, contenente le generalità del soggetto richiedente, la sua residenza, il domicilio, il codice fiscale l'eventuale numero di partita I.V.A., con contestuale dichiarazione, ai sensi dell'art. 46 del D.P.R. n. 445 del 28/12/2000, con la quale si attesti che il soggetto medesimo (se persona fisica), ovvero il suo rappresentante legale (se persona giuridica), non è interdetto, inabilitato o fallito e che a suo carico non sono in corso procedure per nessuno di tali stati, nonché l'inesistenza, a suo carico, di condanne penali che comportino la perdita o la sospensione della capacità di contrarre, e che a suo carico non sono in corso procedimenti penali e tributari inoltre l'insussistenza a proprio carico di cause di divieto previste dal D.Lgs. 159/2011 (Antimafia). Qualora il dichiarante avesse un procedimento penale o tributario in corso è tenuto tassativamente a dichiararlo.
- III. Il soggetto richiedente dovrà inoltre allegare, una fotocopia di un documento di riconoscimento valido e un recapito telefonico per eventuali brevi contatti.**
- IV.** Se si partecipa per conto di altre persone fisiche è necessaria anche la **Procura speciale** autentica in originale, fatta per atto pubblico o per scrittura privata con firma autenticata da Notaio; (*Nel caso di offerte per procura, ex art. 81 R.D. 827/1924*); Se si partecipa per conto di ditte individuali, società di fatto o persone giuridiche, è necessaria anche **la dichiarazione**, contenete le generalità della persona che ne ha la rappresentanza, che nei confronti della ditta o società non pende alcuna procedura fallimentare o di liquidazione.
- V. Il presente bando sottoscritto in ogni pagina** per accettazione di tutte le disposizioni contenute;
- 4. La mancanza di uno dei suddetti documenti e/o dichiarazioni ovvero l'errata collazione della documentazione di gara determinerà l'esclusione del concorrente dalla procedura di vendita.**
- 5. Entrambe le buste, quella dell'OFFERTA e quella dei DOCUMENTI, dovranno essere contenute in un unico plico chiuso sigillato e controfirmato sui lembi di chiusura, recante (pena l'esclusione) l'indicazione del mittente, del destinatario (Comune di Pomigliano d'Arco – Responsabile VI° Settore – Gestione Del Territorio Servizio Ambiente E Sviluppo Sostenibile – Piazza Municipio, n.1 - 80038 – Pomigliano d'Arco (NA)) e la dicitura "ASTA PUBBLICA DEL GIORNO 29 NOVEMBRE 2017 DI BENI MOBILI DI PROPRIETÀ DELLA ENAM SPA – LOTTO N. _____" (ovvero, in caso di offerta per più beni, elencare tutti i numeri dei LOTTI).**
Detto plico potrà essere inviato per posta mediante raccomandata o consegnato direttamente all'ufficio protocollo del comune di Pomigliano d'Arco. Il comune di Pomigliano d'Arco non risponde di eventuali disguidi postali che possano pregiudicare il tempestivo arrivo della documentazione richiesta.
- 6. Al fine dell'ammissione alla gara, il suddetto plico, se spedito a mezzo posta o consegnato per mano di terzi, dovrà pervenire all'ufficio protocollo del Comune di Pomigliano d'Arco in Piazza Municipio n. 1, con l'indicazione del mittente (pena esclusione), entro e non oltre le ore 12.00 del giorno 27/11/2017, esclusa ogni eccezione (art. 75 del R.D. n. 827/24 e successive modifiche ed integrazioni).**
- 7. Non si terrà alcun conto delle offerte eventualmente pervenute o presentate in ritardo o in modo difforme; il ritardo, la difformità di presentazione o il mancato recapito sono a rischio del concorrente; in ogni caso non sarà ammesso alcun reclamo.**
- 8. L'aggiudicazione dei beni, definitiva ad unico incanto, sarà effettuata – per ogni lotto – a favore del migliore offerente, anche in presenza di una sola offerta valida in aumento. Nel caso di offerte uguali si procederà ai sensi dell'art.77 del R.C.S. n.ro 827/24; non si riterranno valide le offerte in diminuzione o alla pari rispetto al prezzo fissato a base di gara. Qualora due o più concorrenti presenti avessero avanzato offerte di pari importo e le stesse fossero da ritenersi valide, si procederà nella medesima seduta ad una licitazione, con il metodo delle offerte segrete fra essi soli; colui che in tal modo risulterà miglior offerente sarà dichiarato contraente. Nel caso invece che almeno uno dei concorrenti che avessero prodotto la stessa offerta fosse assente, il contraente verrà scelto tramite sorteggio, sempre nella medesima seduta.**
- 9. L'assegno circolare del deposito cauzionale sarà restituito ai concorrenti non aggiudicatari ed a coloro che non saranno ammessi alla gara per inosservanza delle formalità o per mancanza dei documenti richiesti, previa sottoscrizione della relativa ricevuta liberatoria a favore della ENAM SpA, mentre al concorrente aggiudicatario sarà restituito solo dopo l'esatta e completa esecuzione degli adempimenti e degli assumenti obblighi contrattuali.**
- 10. Al verbale di gara seguirà un distinto contratto di vendita, da stipularsi con gli aggiudicatari secondo le modalità di cui al presente bando.**
- 11. I veicoli aggiudicati saranno prelevati dagli aventi diritto presso i rispettivi depositi, previa specifica autorizzazione da parte della ENAM SpA, che verrà concessa solo dopo che il concorrente aggiudicatario avrà:**
- I.** Provveduto, nei modi previsti, al pagamento del prezzo di acquisto;
 - II.** Se previsto, fornito copia della documentazione attestante l'avvenuta richiesta di trascrizione di proprietà del veicolo oggetto di aggiudicazione, da richiedersi ai competenti uffici eventualmente anche ai sensi dell'art. 2688 del Codice Civile.

12. L'aggiudicatario avrà l'obbligo di versare, **entro dieci giorni lavorativi da quello in cui gli sarà notificata l'avvenuta aggiudicazione definitiva**, l'intero prezzo d'acquisto, del singolo lotto, in un'unica soluzione, con la seguente modalità:
- mediante bonifico bancario intestato al ENAM SpA sul conto corrente bancario sotto indicato con la seguente causale **“ACQUISTO BENI MOBILI DI PROPRIETÀ DELLA ENAM SPA ASTA PUBBLICA DEL GIORNO 29 NOVEMBRE 2017 – LOTTO N. _____”** IBAN: IT88Z0101040070100000002160;
- In mancanza del versamento del prezzo entro i termini prescritti, l'aggiudicazione sarà annullata e la cauzione incamerata a favore della ENAM SpA e procederà all'assegnazione del bene al successivo migliore offerente.** Contestualmente, l'aggiudicatario provvederà al pagamento della quota parte, che sarà quantificata da questo Ufficio, per la registrazione del verbale di aggiudicazione. Si precisa che la ENAM SpA non risponde della custodia e della conservazione dei beni acquistati e non immediatamente ritirati.
13. Nel caso l'aggiudicatario non provvedesse a fornire copia dei documenti comprovanti l'avvenuta trascrizione della proprietà, l'aggiudicazione sarà annullata e la cauzione sarà incamerata a favore del Comune.
14. Tutte le spese inerenti la procedura di vendita, la trascrizione presso il P.R.A. e l'eventuale richiesta di nuova Carta di Circolazione o di Targhe, sono a carico dell'aggiudicatario, nonché quelle relative all'eliminazione dal veicolo di eventuali loghi/stemmi dell'amministrazione ecc.
15. L'aggiudicatario, dovrà ritirare i beni acquistati presso le sedi ove sono ubicati, nello stato in cui si trovano, **entro e non oltre venti giorni lavorativi** dalla data di notifica del verbale di aggiudicazione, con propri idonei mezzi. **Decorso tale termine l'aggiudicatario dovrà pagare, per ogni giorno di ritardo, a titolo di penalità lo 0,50% sul prezzo di vendita.** I beni saranno consegnati all'aggiudicatario, franco deposito, previa stesura di apposito verbale da parte dell'Amministrazione Comunale. Per il trasporto dei beni, l'aggiudicatario dovrà munirsi delle necessarie autorizzazioni, e documenti, manlevando l'Amministrazione da ogni responsabilità conseguente al trasferimento.
16. L'Amministrazione Comunale si intenderà sollevata da qualsiasi responsabilità relativamente a tutte le operazioni di prelievo e trasporto dei beni, costi compresi, che sono a totale carico dell'aggiudicatario.
17. ai sensi della disciplina di cui al d.lgs. 196/2003 e successive modificazioni e provvedimenti attuativi, i partecipanti alla gara autorizzano espressamente il trattamento dei propri dati personali da parte dell'Amministrazione Comunale per le funzionalità più strettamente connesse alla gestione della procedura di gara.
18. Per quanto non espressamente previsto nel presente avviso d'asta si fa riferimento alla legislazione vigente, in materia di amministrazione del patrimonio e di contabilità generale dello Stato.
19. L'Amministrazione Comunale si riserva ampia facoltà di sospendere, revocare o annullare l'asta in qualsiasi fase di svolgimento della stessa, anche di non procedere all'assegnazione della gara, e/o alla stipula del contratto di vendita senza incorrere in responsabilità e/o azioni di richiesta danni, indennità, rimborsi o compensi di qualsiasi tipo nemmeno ai sensi degli artt. 1337, 1388 del codice civile.
20. Ulteriori chiarimenti possono essere richiesti presso questo Ufficio sito in Pomigliano d'Arco Piazza Municipio n. 1; ovvero telefonicamente al numero 0815217197 oppure via mail ciro.cusano@libero.it

Si avverte, infine, che si procederà – ai sensi degli art. 353 e 354 del C.P. – nei confronti di chiunque impedisse o turbasse la gara.

Pomigliano d'Arco, 19 settembre 2017

Il Dirigente
Ing. Ciro Cusano

COMUNE DI POMIGLIANO D'ARCO
 Responsabile VI° Settore
 – Gestione Del Territorio Servizio Ambiente
 E Sviluppo Sostenibile –
 Piazza Municipio, 1
 80038 Pomigliano d'Arco (NA)

OFFERTA PER L'ACQUISTO PER L'ASTA PUBBLICA DEL GIORNO 29 NOVEMBRE 2017 DI BENI MOBILI DI PROPRIETÀ DELLA ENAM SPA

Scadenza presentazione offerte: 27 novembre 2017.

Asta del giorno 29 novembre 2017.

Il sottoscritto.....
 nato a (Prov.....) il
 residente in Via n. CAP.....
 e domiciliato in Via n. CAP.....
 Cod. Fisc./P.IVA in qualità di¹
 Della Ditta/Società con sede in
 Via n. CAP.....,
 Cod. Fisc./P.IVA tel..... cell.....
 e-mail Indirizzo PEC (se in possesso)

Presa visione del bando di gara **del 19/09/2017**, relativo ad un'asta pubblica a mezzo di offerete segrete da confrontarsi con il prezzo a base d'asta, che si terrà presso il su indicato Ufficio in data **29 novembre 2017**, per la vendita di n° 6 lotti.

PRESENTA LA SEGUENTE OFFERTA:

- LOTTO N° _____ €.....(diconsi euro)²
- LOTTO N° _____ €.....(diconsi euro)²
- LOTTO N° _____ €.....(diconsi euro)²
- LOTTO N° _____ €.....(diconsi euro)²
- LOTTO N° _____ €.....(diconsi euro)²
- LOTTO N° _____ €.....(diconsi euro)²

Con la presente offerta il sottoscritto dichiara di accettare incondizionatamente tutte le norme che regolano la gara e si impegna ad effettuare il pagamento di quanto dovuto ed a ritirare gli auto/motoveicoli aggiudicati nei termini fissati dall'Amministrazione Comunale.³

Luogo e data

Firma³

¹ a) **SE TRATTASI DI PRIVATO**: scrivere solo la parola "PRIVATO" e non compilare i campi successivi;
 b) **SE TRATTASI DI SOCIETÀ, DITTA, ENTE O ASSOCIAZIONE**: specificare la qualifica (esempio:rappresentante legale – amministratore – titolare – procuratore ecc.) e compilare tutti i campi successivi.
² In caso di discordanza fra il prezzo indicato in cifre ed il prezzo indicato in lettere sarà ritenuto valido quello più vantaggioso per l'amministrazione Comunale (art. 72 del Regolamento di Contabilità dello Stato).
³ L'omissione di tale dichiarazione e della firma renderà NULLA L'OFFERTA.

ALLEGARE ALLA PRESENTE L'ASSEGNO DEL DEPOSITO CAUZIONALE

COMUNE DI POMIGLIANO D'ARCO
 Responsabile VI° Settore
 – Gestione Del Territorio Servizio Ambiente
 E Sviluppo Sostenibile –
 Piazza Municipio, 1
 80038 Pomigliano d'Arco (NA)

Oggetto: Gara d'asta del giorno **29 novembre 2017** per la vendita di beni mobili di proprietà della ENAM SpA suddivisi in n° 6 lotti

Il sottoscritto.....
 nato a (Prov.....) il
 residente in Via n. CAP.....
 e domiciliato in Via n. CAP.....
 Cod. Fisc./P.IVA in qualità di⁴
 Della Ditta/Società con sede in
 Via n. CAP.....,
 Cod. Fisc./P.IVA tel..... cell.
 e-mail Indirizzo PEC (se in possesso)

In possesso della piena capacità di agire, con riferimento alla normativa in materia di dichiarazioni sostitutive - ed in particolare a quanto previsto dagli artt.3,19,46 e 47 del D.P.R. 28/12/2000, n. 445 – nonché consapevole delle responsabilità e delle sanzioni penali stabilite dalla legge per le false attestazioni e le mendaci dichiarazioni, nel presentare istanza per l'ammissione alla gara in oggetto,

DICHIARA

- di non essere interdetto/a o inabilito/a o fallito/a;
- di non avere in corso procedure per nessuno di tali stati;
- di non aver subito condanne penali che comportino la perdita o la sospensione della capacità a contrarre ;
- che nei confronti del sottoscritto non è pendente procedimento per l'applicazione di una delle misure di prevenzione di cui al D.Lgs. 6.9.2011 n. 159, e non sussistono le cause di divieto previste dal medesimo D.Lgs. 159/2011; ed altresì

DICHIARA⁵

- che nei confronti della Ditta/Società di cui sopra non pende alcuna procedura fallimentare o di liquidazione.
- di ben conoscere i beni oggetto dell'offerta e che non darà luogo ad azione per lesione, né ad aumento o diminuzione del prezzo, per qualunque materiale errore nella descrizione del bene posto in vendita o nella determinazione del prezzo di gara;
- di essere a conoscenza delle condizioni e caratteristiche, in fatto e in diritto, del bene e di formulare l'offerta tenuto conto delle indicazioni, avvertenze condizioni e prescrizioni tutte contenute nel Bando d'asta, che si accetta senza riserva alcuna;
- di impegnarsi a mantenere l'offerta valida e irrevocabile per 200 giorni dalla scadenza del termine di presentazione delle offerte, con facoltà di aderire all'eventuale richiesta di proroga della stessa, qualora alla stipulazione del contratto non si procedesse entro l'originale termine.

Luogo e data

Firma⁶

Allegare fotocopia di un documento di identità, in corso di validità, del sottoscrittore

⁴ a) **SE TRATTASI DI PRIVATO:** scrivere solo la parola "PRIVATO" e non compilare i campi successivi;
 b) **SE TRATTASI DI SOCIETÀ, DITTA, ENTE O ASSOCIAZIONE:** specificare la qualifica (esempio:rappresentante legale – amministratore – titolare – procuratore ecc.) e compilare tutti i campi successivi.

⁵ Dichiarazione valida solo nell'ipotesi di dichiarante, rappresentante legale di ditta individuale, società di fatto o persona giuridica.

⁶ L'omissione della firma renderà NULLA L'OFFERTA.

SCHEDE TECNICHE DEI BENI MOBILI IN VENDITA

| AUTOVEICOLO APPARTENENTE AL LOTTO NR. 1 | | |
|------------------------------------------------------------------------------------|----------------------------------------------------------------------------------------------------------------------------------------------------------------------------------------------------------------------------------------------------------------------------------------------------|---------|
| MODELLO | SIGLA | TARGA |
| PIAGGIO PORTER S85 LP TRKCM | PO 01 | CG555KA |
|  | | |
| Descrizione | Autoveicolo tipo Piaggio Porter Elettrico Off. Cucini IN PESSIME CONDIZIONI D'USO con alcuni componenti mancanti come si evince dalle foto. Documenti di circolazione NON agli atti di questo ufficio. <u>Proprietario non intestatario</u> . Si consiglia l'acquisto per successiva rottamazione. | |
| Caratteristiche Tecniche | Data immatricolazione: 24/04/2003 Numero Telaio: ZAPS58500000457084 Potenza: 9,2 kW | |
| Luogo di Deposito | Sede ENAM SpA – Via Nazionale delle Puglie, 161 – 80038 – Pomigliano d'Arco | |
| Contatti | 081/527197 – Sig.ra Ginevra Panico | |

| AUTOVEICOLO APPARTENENTE AL LOTTO NR. 1 | | |
|--------------------------------------------------------------------------------------|------------------------------------------------------------------------------------------------------------------------------------------------------------------------------------------------------------------------------------------------------------------------------------------------|---------|
| MODELLO | SIGLA | TARGA |
| PIAGGIO PORTER S85 LP TRKCM | PO 02 | CG557KA |
|  | | |
| Descrizione | Autoveicolo tipo Piaggio Porter Elettrico Off. Cucini IN PESSIME CONDIZIONI D'USO con alcuni componenti mancanti come si evince dalle foto. Documenti di circolazione NON agli atti di questo ufficio. <u>Proprietario intestatario</u> . Si consiglia l'acquisto per successiva rottamazione. | |
| Caratteristiche Tecniche | Data immatricolazione: 24/04/2003 Numero Telaio: ZAPS58500000457085 Potenza: 9,2 kW | |
| Luogo di Deposito | Sede ENAM SpA – Via Nazionale delle Puglie, 161 – 80038 – Pomigliano d'Arco | |
| Contatti | 081/527197 – Sig.ra Ginevra Panico | |



| AUTOVEICOLO APPARTENENTE AL LOTTO NR. 1 | | |
|-----------------------------------------------------------------------------------|-------------------------------------------------------------------------------------------------------------------------------------------------------------------------------------------------------------------------------------------------------------|------------------------------------------------------------------------------------|
| MODELLO | SIGLA | TARGA |
| PIAGGIO E C SPA AFD4T APE CAR DIESEL | AP04 | AH78244 |
|  | |  |
| Descrizione | Triciclo con pianale. PESSIME CONDIZIONI D'USO con alcuni componenti mancanti come si evince dalle foto. Documenti di circolazione NON agli atti di questo ufficio. <u>Proprietario intestatario</u> . Si consiglia l'acquisto per successiva rottamazione. | |
| Caratteristiche Tecniche | Data immatricolazione: 27/05/1999 Numero Telaio: AFD4T2216 Potenza: 11 kW | |
| Luogo di Deposito | Sede ENAM SpA – Via Nazionale delle Puglie, 161 – 80038 – Pomigliano d'Arco | |
| Contatti | 081/527197 – Sig.ra Ginevra Panico | |

| AUTOVEICOLO APPARTENENTE AL LOTTO NR. 1 | | |
|-------------------------------------------------------------------------------------|--------------------------------------------------------------------------------------------------------------------------------------------------------------------------------------------------------------------------------------------------------------------------|--------------------------------------------------------------------------------------|
| MODELLO | SIGLA | TARGA |
| PIAGGIO S85LV ZNDME | FA02 | BW996CP |
|  | |  |
| Descrizione | Autovettura modello PIAGGIO PORTER PESSIME CONDIZIONI D'USO con alcuni componenti mancanti come si evince dalle foto. Documenti di circolazione NON agli atti di questo ufficio. <u>Proprietario intestatario</u> . Si consiglia l'acquisto per successiva rottamazione. | |
| Caratteristiche Tecniche | Data immatricolazione: 28/12/2001 Numero Telaio: ZAPS85V0000551317 Potenza: 48 kW | |
| Luogo di Deposito | Sede ENAM SpA – Via Nazionale delle Puglie, 161 – 80038 – Pomigliano d'Arco | |
| Contatti | 081/527197 – Sig.ra Ginevra Panico | |

| AUTOVEICOLO APPARTENENTE AL LOTTO NR. 1 | | |
|-----------------------------------------------------------------------------------|------------------------------------------------------------------------------------------------------------------------------------------------------------------------------------------------------------------------------------------------------------------------------------|------------------------------------------------------------------------------------|
| MODELLO | SIGLA | TARGA |
| ADAM OPEL AG OPEL COMBO C VAN Y17DTL AC | FA03 | CA520JZ |
|  | |  |
| Descrizione | Autovettura FURGONATA modello OPEL COMBO PESSIME CONDIZIONI D'USO con alcuni componenti mancanti come si evince dalle foto. Documenti di circolazione NON agli atti di questo ufficio. <u>Proprietario non intestatario</u> . Si consiglia l'acquisto per successiva rottamazione. | |
| Caratteristiche Tecniche | Data immatricolazione: 31/07/2002 Numero Telaio: W0L0XCF25230360 Potenza: 48 kW | |
| Luogo di Deposito | Sede ENAM SpA – Via Nazionale delle Puglie, 161 – 80038 – Pomigliano d'Arco | |
| Contatti | 081/527197 – Sig.ra Ginevra Panico | |

| AUTOVEICOLO APPARTENENTE AL LOTTO NR. 1 | | |
|-------------------------------------------------------------------------------------|---------------------------------------------------------------------------------------------------------------------------------------------------------------------------------------------------------------------------------------------------------------------------------|--------------------------------------------------------------------------------------|
| MODELLO | SIGLA | TARGA |
| RENAULT 112C00 1 | FA13 | LI433948 |
|  | |  |
| Descrizione | Autovettura FURGONATA modello RENAULT 112 PESSIME CONDIZIONI D'USO con alcuni componenti mancanti come si evince dalle foto. Documenti di circolazione NON agli atti di questo ufficio. <u>Proprietario intestatario</u> . Si consiglia l'acquisto per successiva rottamazione. | |
| Caratteristiche Tecniche | Data immatricolazione: 19/05/1989 Numero Telaio: VF1112C0001308360 Potenza: 24,5 kW | |
| Luogo di Deposito | Sede ENAM SpA – Via Nazionale delle Puglie, 161 – 80038 – Pomigliano d'Arco | |
| Contatti | 081/527197 – Sig.ra Ginevra Panico | |

| AUTOVEICOLO APPARTENENTE AL LOTTO NR. 1 | | |
|-----------------------------------------------------------------------------------|-----------------------------------------------------------------------------------------------------------------------------------------------------------------------------------------------------------------------------------------------------------------------------------------|------------------------------------------------------------------------------------|
| MODELLO | SIGLA | TARGA |
| R N U RENAULT S A T1X305 TRAFFIC CAT N1 | FA15 | NAW35265 |
|  | |  |
| Descrizione | Autovettura FURGONATA modello RENAULT TRAFFIC PESSIME CONDIZIONI D'USO con alcuni componenti mancanti come si evince dalle foto. Documenti di circolazione NON agli atti di questo ufficio. <u>Proprietario non intestatario</u> . Si consiglia l'acquisto per successiva rottamazione. | |
| Caratteristiche Tecniche | Data immatricolazione: 27/04/1994 Numero Telaio: VFT1X30511461721 Potenza: 43 kW | |
| Luogo di Deposito | Sede ENAM SpA – Via Nazionale delle Puglie, 161 – 80038 – Pomigliano d'Arco | |
| Contatti | 081/527197 – Sig.ra Ginevra Panico | |

| AUTOVEICOLO APPARTENENTE AL LOTTO NR. 1 | | |
|-------------------------------------------------------------------------------------|---------------------------------------------------------------------------------------------------------------------------------------------------------------------------------------------------------------------------------------------------------------------------------------------------|--------------------------------------------------------------------------------------|
| MODELLO | SIGLA | TARGA |
| EFFEDI TS28 V | GA01 | BD811LX |
|  | |  |
| Descrizione | Autoveicolo con attrezzatura a vasca marca GASOLONE EFFEDI. PESSIME CONDIZIONI D'USO con alcuni componenti mancanti come si evince dalle foto. Documenti di circolazione NON agli atti di questo ufficio. <u>Proprietario intestatario</u> . Si consiglia l'acquisto per successiva rottamazione. | |
| Caratteristiche Tecniche | Data immatricolazione: 27/05/1999 Numero Telaio: ZC628001000007469 Potenza: 39 kW | |
| Luogo di Deposito | Sede ENAM SpA – Via Nazionale delle Puglie, 161 – 80038 – Pomigliano d'Arco | |
| Contatti | 081/527197 – Sig.ra Ginevra Panico | |

| AUTOVEICOLO APPARTENENTE AL LOTTO NR. 1 | | |
|-----------------------------------------------------------------------------------|-------------------------------------------------------------------------------------------------------------------------------------------------------------------------------------------------------------------------------------------------------------------------------------------------------|------------------------------------------------------------------------------------|
| MODELLO | SIGLA | TARGA |
| EFFEDI TSP 28 V (Peugeot) | GA02 | CA975JT |
|  | |  |
| Descrizione | Autoveicolo con attrezzatura a vasca marca GASOLONE EFFEDI. PESSIME CONDIZIONI D'USO con alcuni componenti mancanti come si evince dalle foto. Documenti di circolazione NON agli atti di questo ufficio. <u>Proprietario non intestatario</u> . Si consiglia l'acquisto per successiva rottamazione. | |
| Caratteristiche Tecniche | Data immatricolazione: 04/07/2002 Numero Telaio: ZC628001000005511 Potenza: 48 kW | |
| Luogo di Deposito | Sede ENAM SpA – Via Nazionale delle Puglie, 161 – 80038 – Pomigliano d'Arco | |
| Contatti | 081/527197 – Sig.ra Ginevra Panico | |

| AUTOVEICOLO APPARTENENTE AL LOTTO NR. 1 | | |
|-------------------------------------------------------------------------------------|---------------------------------------------------------------------------------------------------------------------------------------------------------------------------------------------------------------------------------------------------------------------------------------------------|--------------------------------------------------------------------------------------|
| MODELLO | SIGLA | TARGA |
| EFFEDI TS28 V | GA03 | BJ341WD |
|  | |  |
| Descrizione | Autoveicolo con attrezzatura a vasca marca GASOLONE EFFEDI. PESSIME CONDIZIONI D'USO con alcuni componenti mancanti come si evince dalle foto. Documenti di circolazione NON agli atti di questo ufficio. <u>Proprietario intestatario</u> . Si consiglia l'acquisto per successiva rottamazione. | |
| Caratteristiche Tecniche | Data immatricolazione: 25/07/2000 Numero Telaio: ZC628001000008084 Potenza: 39 kW | |
| Luogo di Deposito | Sede ENAM SpA – Via Nazionale delle Puglie, 161 – 80038 – Pomigliano d'Arco | |
| Contatti | 081/527197 – Sig.ra Ginevra Panico | |

| AUTOVEICOLO APPARTENENTE AL LOTTO NR. 1 | | |
|------------------------------------------------------------------------------------|-------------------------------------------------------------------------------------------------------------------------------------------------------------------------------------------------------------------------------------------------------------------------------------------------------|---------|
| MODELLO | SIGLA | TARGA |
| EFFEDI TS28 V | GA04 | BJ343WD |
|  | | |
| Descrizione | Autoveicolo con attrezzatura a vasca marca GASOLONE EFFEDI. PESSIME CONDIZIONI D'USO con alcuni componenti mancanti come si evince dalle foto. Documenti di circolazione NON agli atti di questo ufficio. <u>Proprietario non intestatario</u> . Si consiglia l'acquisto per successiva rottamazione. | |
| Caratteristiche Tecniche | Data immatricolazione: 25/07/2000 Numero Telaio: ZC628001000008101 Potenza: 39 kW | |
| Luogo di Deposito | Sede ENAM SpA – Via Nazionale delle Puglie, 161 – 80038 – Pomigliano d'Arco | |
| Contatti | 081/527197 – Sig.ra Ginevra Panico | |

| AUTOVEICOLO APPARTENENTE AL LOTTO NR. 1 | | |
|--------------------------------------------------------------------------------------|-------------------------------------------------------------------------------------------------------------------------------------------------------------------------------------------------------------------------------------------------------------------------------------------------------|---------|
| MODELLO | SIGLA | TARGA |
| EFFEDI TSHT35 CB | GA21 | CH443JM |
|  | | |
| Descrizione | Autoveicolo con attrezzatura a vasca marca GASOLONE EFFEDI. PESSIME CONDIZIONI D'USO con alcuni componenti mancanti come si evince dalle foto. Documenti di circolazione NON agli atti di questo ufficio. <u>Proprietario non intestatario</u> . Si consiglia l'acquisto per successiva rottamazione. | |
| Caratteristiche Tecniche | Data immatricolazione: 04/07/2003 Numero Telaio: ZC635HT0100005257 Potenza: 59 kW | |
| Luogo di Deposito | Sede ENAM SpA – Via Nazionale delle Puglie, 161 – 80038 – Pomigliano d'Arco | |
| Contatti | 081/527197 – Sig.ra Ginevra Panico | |

| AUTOVEICOLO APPARTENENTE AL LOTTO NR. 1 | | |
|-----------------------------------------------------------------------------------|--------------------------------------------------------------------------------------------------------------------------------------------------------------------------------------------------------------------------------------------------------------------------------------------------|------------------------------------------------------------------------------------|
| MODELLO | SIGLA | TARGA |
| PIAGGIO PORTER EL CON VASCA | VA05 | CG214KA |
|  | |  |
| Descrizione | Autoveicolo tipo Piaggio PORTER ELETTRICO OFF. CUCINI. PESSIME CONDIZIONI D'USO con alcuni componenti mancanti come si evince dalle foto. Documenti di circolazione NON agli atti di questo ufficio. <u>Proprietario non intestatario</u> . Si consiglia l'acquisto per successiva rottamazione. | |
| Caratteristiche Tecniche | Data immatricolazione: 14/04/2003 Numero Telaio: ZAPS5850000457091 Potenza: 10 kW | |
| Luogo di Deposito | Sede ENAM SpA – Via Nazionale delle Puglie, 161 – 80038 – Pomigliano d'Arco | |
| Contatti | 081/527197 – Sig.ra Ginevra Panico | |

| AUTOVEICOLO APPARTENENTE AL LOTTO NR. 1 | | |
|-------------------------------------------------------------------------------------|-------------------------------------------------------------------------------------------------------------------------------------------------------------------------------------------------------------------------------------------------------------------------------------------------------|--------------------------------------------------------------------------------------|
| MODELLO | SIGLA | TARGA |
| EFFEDI TSP 28 V (Peugeot) | GA06 | CD742EM |
|  | |  |
| Descrizione | Autoveicolo con attrezzatura a vasca marca GASOLONE EFFEDI. PESSIME CONDIZIONI D'USO con alcuni componenti mancanti come si evince dalle foto. Documenti di circolazione NON agli atti di questo ufficio. <u>Proprietario non intestatario</u> . Si consiglia l'acquisto per successiva rottamazione. | |
| Caratteristiche Tecniche | Data immatricolazione: 05/08/2002 Numero Telaio: ZC628P00900005532 Potenza: 48 kW | |
| Luogo di Deposito | Sede ENAM SpA – Via Nazionale delle Puglie, 161 – 80038 – Pomigliano d'Arco | |
| Contatti | 081/527197 – Sig.ra Ginevra Panico | |

VEICOLO APPARTENENTE AL LOTTO NR. 2

| | | |
|---------------------------|--------------|--------------|
| MODELLO | SIGLA | TARGA |
| TRITURATORE BW 2560 BISON | TRIT | AC51599 |



| | |
|---------------------------------|-----------------------------------------------------------------------------------------------------------------------------------------------------------------------------------------------------------------------------------------------------------------------------------------------------------------|
| Descrizione | Semirimorchio allestito con attrezzatura TRITURATORE BW 2560 BISON (tipo lento) marca DOPPSTADT versione mobile. MEDIOCRI CONDIZIONI D'USO con alcuni componenti mancanti come si evince dalle foto. Documenti di circolazione NON agli atti di questo ufficio. <u>Proprietario intestatario.</u> |
| Caratteristiche Tecniche | Data immatricolazione: 08/05/2003 Numero Telaio: W09256219Y2D07110 |
| Luogo di Deposito | Sede ENAM SpA – Via Nazionale delle Puglie, 161 – 80038 – Pomigliano d'Arco |
| Contatti | 081/527197 – Sig.ra Ginevra Panico |

VEICOLO APPARTENENTE AL LOTTO NR. 3

| | | |
|---------------------------------|-------|---------|
| MODELLO | SIGLA | TARGA |
| VAGLIO DOPPSTADT SM518 profi | VAGL | AC51600 |



| | |
|--------------------------|-----------------------------------------------------------------------------------------------------------------------------------------------------------------------------------------------------------------------------------------------------------------------------------------|
| Descrizione | Semirimorchio allestito con attrezzatura Doppstadt SM 518 Profi Impianti di setacciatura versione mobile. BUONE CONDIZIONI D'USO con alcuni componenti mancanti come si evince dalle foto. Documenti di circolazione NON agli atti di questo ufficio. <u>Proprietario intestatario.</u> |
| Caratteristiche Tecniche | Data immatricolazione: 08/05/2003 Numero Telaio: W0952221313D07677 |
| Luogo di Deposito | Sede ENAM SpA – Via Nazionale delle Puglie, 161 – 80038 – Pomigliano d'Arco |
| Contatti | 081/527197 – Sig.ra Ginevra Panico |

VEICOLO APPARTENENTE AL LOTTO NR. 4

| | | |
|---------------------------------|-------|---------|
| MODELLO | SIGLA | TARGA |
| VAGLIO DOPPSTADT SM518 profi | VAGL | AC51601 |

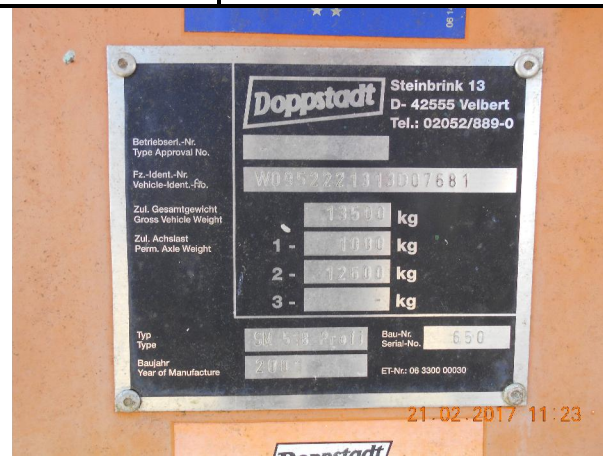

| | |
|--------------------------|-----------------------------------------------------------------------------------------------------------------------------------------------------------------------------------------------------------------------------------------------------------------------------------------|
| Descrizione | Semirimorchio allestito con attrezzatura Doppstadt SM 518 Profi Impianti di setacciatura versione mobile. BUONE CONDIZIONI D'USO con alcuni componenti mancanti come si evince dalle foto. Documenti di circolazione NON agli atti di questo ufficio. <u>Proprietario intestatario.</u> |
| Caratteristiche Tecniche | Data immatricolazione: 08/05/2003 Numero Telaio: W0952221313D07681 |
| Luogo di Deposito | Sede ENAM SpA – Via Nazionale delle Puglie, 161 – 80038 – Pomigliano d'Arco |
| Contatti | 081/527197 – Sig.ra Ginevra Panico |

VEICOLO APPARTENENTE AL LOTTO NR. 5

| | | |
|-------------------|--------------|--------------|
| MODELLO | SIGLA | TARGA |
| TRITURATORE AK300 | TRIT | AC51602 |



| | |
|--------------------------|--------------------------------------------------------------------------------------------------------------------------------------------------------------------------------------------------------------------------------------------------------------------------------------------|
| Descrizione | Semirimorchio allestito con attrezzatura TRITURATORE AK300 (tipo veloce) marca DOPPSTADT versione mobile. MEDIOCRI CONDIZIONI D'USO con alcuni componenti mancanti come si evince dalle foto. Documenti di circolazione NON agli atti di questo ufficio. <u>Proprietario intestatario.</u> |
| Caratteristiche Tecniche | Data immatricolazione: 08/05/2003 Numero Telaio: W0930321912D07195 |
| Luogo di Deposito | Sede ENAM SpA – Via Nazionale delle Puglie, 161 – 80038 – Pomigliano d'Arco |
| Contatti | 081/527197 – Sig.ra Ginevra Panico |

VEICOLO APPARTENENTE AL LOTTO NR. 6

| | | |
|-------------------|--------------|--------------|
| MODELLO | SIGLA | TARGA |
| TRITURATORE AK300 | TRIT | AC51603 |

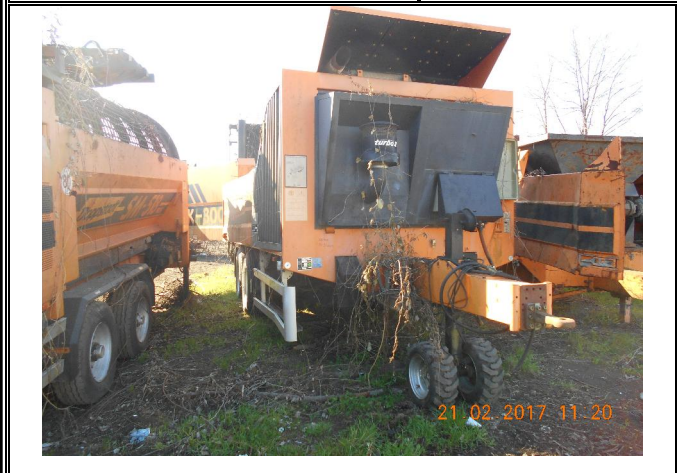

| | |
|---------------------------------|-----------------------------------------------------------------------------------------------------------------------------------------------------------------------------------------------------------------------------------------------------------------------------------------|
| Descrizione | Semirimorchio allestito con attrezzatura TRITURATORE AK300 (tipo veloce) marca DOPPSTADT versione mobile. BUONE CONDIZIONI D'USO con alcuni componenti mancanti come si evince dalle foto. Documenti di circolazione NON agli atti di questo ufficio. <u>Proprietario intestatario.</u> |
| Caratteristiche Tecniche | Data immatricolazione: 08/05/2003 Numero Telaio: W0930321912D07197 |
| Luogo di Deposito | Sede ENAM SpA – Via Nazionale delle Puglie, 161 – 80038 – Pomigliano d'Arco |
| Contatti | 081/527197 – Sig.ra Ginevra Panico |